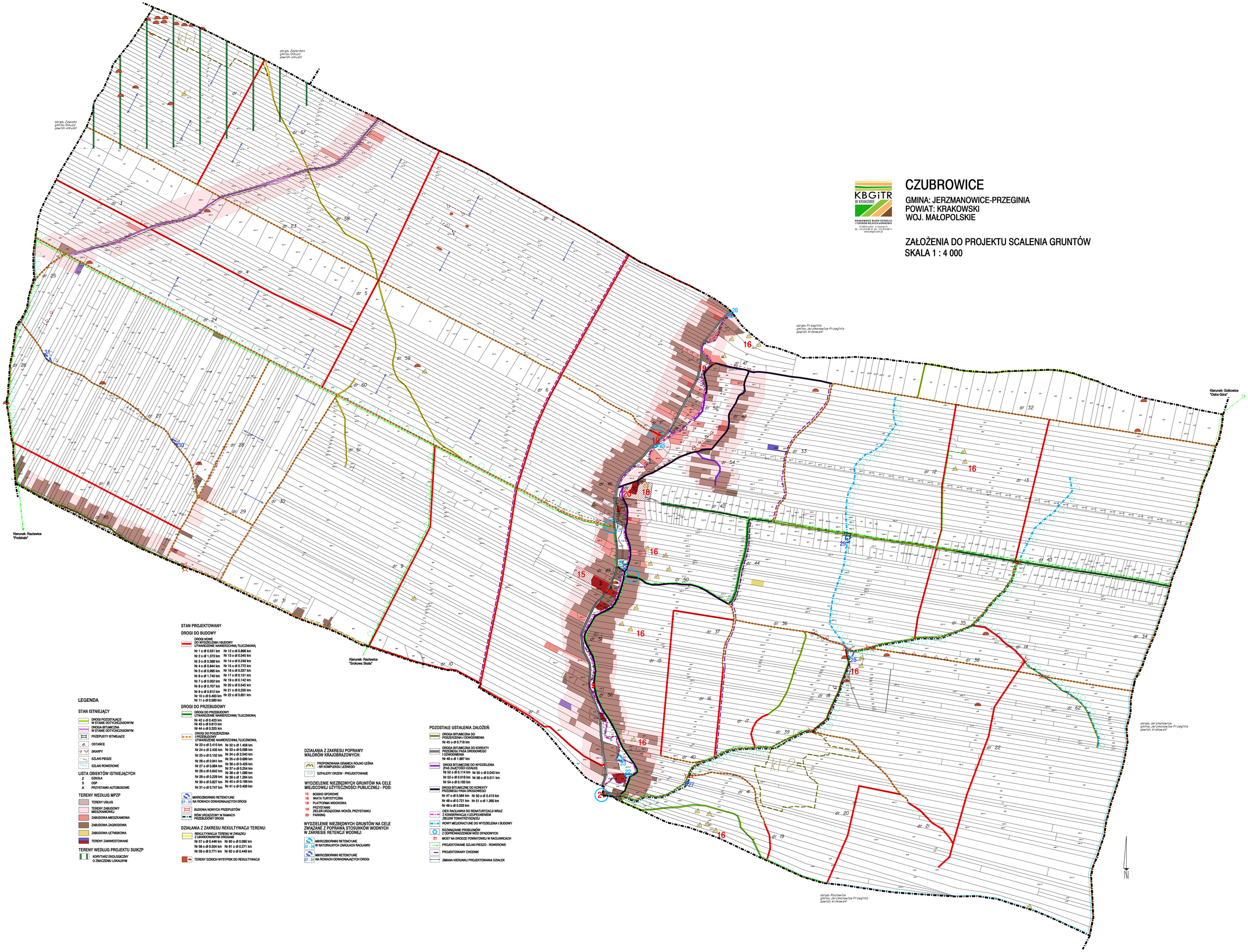

KBGiTR W KRAKOWIE
KRAKOWSKIE BIURO GEODEZJI I TERENÓW ROLNYCH W KRAKOWIE
31-216 Kraków, ul. Wielicka 72
tel.: (12) 628 08 00 fax.: (12) 628 08 11
www.kbgitr.com.pl

CZUBROWICE

GMINA: JERZMANOWICE-PRZEGINIA
POWIAT: KRAKOWSKI
WOJ. MAŁOPOLSKIE

ZAŁOŻENIA DO PROJEKTU SCALENIA GRUNTÓW
SKALA 1 : 4 000

LEGENDA

STAN ISTNIEJĄCY

- DROGI POZOSTAJĄCE W STANIE DOTYCHCZASOWYM
- DROGA BITUMICZNA W STANIE DOTYCHCZASOWYM
- PRZEPUSTY ISTNIEJĄCE
- OSTAŃCE
- SKARPY
- SZLAKI PIESZE
- SZLAKI ROWEROWE

LISTA OBIEKTÓW ISTNIEJĄCYCH

2 SZKOŁA
5 GSP
A PRZYSTANKI AUTOBUSOWE

TERENY WEDŁUG MPZP

- TERENY USŁUG
- TERENY ZABUDOWY MIESZKANIOWEJ
- ZABUDOWA MIESZKANIOWA
- ZABUDOWA ZAGRODOWA
- ZABUDOWA LETNISKOWA
- TERENY ZAINWESTOWANE

TERENY WEDŁUG PROJEKTU SUIKZP

- KORYTARZ EKOLOGICZNY O ZNACZENIU LOKALNYM

STAN PROJEKTOWANY

DROGI DO BUDOWY

DROGI NOWE DO WYDZIELENIA I BUDOWY UTWARDZONE NAWIERZCHNIĄ TŁUCZNIOWĄ

Nr 1 o dł 0.531 km
Nr 2 o dł 1.373 km
Nr 3 o dł 0.388 km
Nr 4 o dł 0.844 km
Nr 5 o dł 0.995 km
Nr 6 o dł 1.740 km
Nr 7 o dł 0.092 km
Nr 8 o dł 0.707 km
Nr 9 o dł 0.812 km
Nr 10 o dł 0.483 km
Nr 11 o dł 0.560 km
Nr 12 o dł 0.898 km
Nr 13 o dł 0.545 km
Nr 14 o dł 0.249 km
Nr 15 o dł 0.772 km
Nr 16 o dł 0.337 km
Nr 17 o dł 0.151 km
Nr 19 o dł 0.142 km
Nr 20 o dł 0.545 km
Nr 21 o dł 0.230 km
Nr 22 o dł 0.851 km

DROGI DO PRZEBUDOWY

DROGI DO PRZEBUDOWY UTWARDZONE NAWIERZCHNIĄ TŁUCZNIOWĄ

Nr 42 o dł 0.423 km
Nr 43 o dł 0.813 km
Nr 44 o dł 0.325 km

DROGI DO POSZERZENIA I PRZEBUDOWY UTWARDZONE NAWIERZCHNIĄ TŁUCZNIOWĄ

Nr 23 o dł 2.410 km
Nr 24 o dł 2.435 km
Nr 25 o dł 0.152 km
Nr 26 o dł 0.941 km
Nr 27 o dł 0.984 km
Nr 28 o dł 0.842 km
Nr 29 o dł 0.229 km
Nr 30 o dł 0.827 km
Nr 31 o dł 0.747 km
Nr 32 o dł 1.459 km
Nr 33 o dł 0.588 km
Nr 34 o dł 2.040 km
Nr 35 o dł 0.699 km
Nr 36 o dł 0.426 km
Nr 37 o dł 0.254 km
Nr 38 o dł 1.089 km
Nr 39 o dł 1.284 km
Nr 40 o dł 0.169 km
Nr 41 o dł 0.408 km

MIKROZBIORNIKI RETENCYJNE
27 - 31 NA ROWACH ODWADNIAJĄCYCH DROGI

BUDOWA NOWYCH PRZEPUSTÓW

ROW URZĄDZONY W RAMACH PRZEBUDOWY DROGI

DZIAŁANIA Z ZAKRESU REKULTYWACJI TERENU:

REKULTYWACJA TERENU W ZWIĄZKU Z LIKWIDOWANYMI DROGAMI

Nr 57 o dł 0.446 km
Nr 58 o dł 0.504 km
Nr 59 o dł 0.771 km
Nr 60 o dł 0.090 km
Nr 61 o dł 0.271 km
Nr 62 o dł 0.449 km

TERENY DZIKICH WYSYPISK DO REKULTYWACJI

DZIAŁANIA Z ZAKRESU POPRAWY WALORÓW KRAJOBRAZOWYCH:

PROPONOWANA GRANICA ROLNO LEŚNA - NR KOMPLEKSU LEŚNEGO

SZPALERY DRZEW - PROJEKTOWANE

WYDZIELENIE NIEZBĘDNYCH GRUNTÓW NA CELE MIEJSCOWEJ UŻYTECZNOŚCI PUBLICZNEJ - POD:

15 BOISKO SPOROWE
16 WIATA TURYSTYCZNA
18 PLATFORMA WIDOKOWA
19 PRZYSTANEK ZIELEŃ URZĄDZONA WOKÓŁ PRZYSTANKU
20 PARKING

WYDZIELENIE NIEZBĘDNYCH GRUNTÓW NA CELE ZWIĄZANE Z POPRAWĄ STOSUNKÓW WODNYCH W ZAKRESIE RETENCJI WODNEJ:

MIKROZBIORNIKI RETENCYJNE
22 - 26 W NATURALNYCH ZAKOLACH RACŁAWKI

MIKROZBIORNIKI RETENCYJNE
27 - 31 NA ROWACH ODWADNIAJĄCYCH DROGI

POZOSTAŁE USTALENIA ZAŁOŻEŃ:

DROGA BITUMICZNA DO POSZERZENIA I ODWODNIENIA
Nr 45 o dł 0.718 km

DROGA BITUMICZNA DO KOREKTY PRZEBIEGU PASA DROGOWEGO I ODWODNIENIA
Nr 46 o dł 1.987 km

DROGI BITUMICZNE DO WYDZIELENIA (PAS ZAJĘTOŚCI DZIAŁAŃ)
Nr 52 o dł 0.114 km Nr 55 o dł 0.043 km
Nr 53 o dł 0.018 km Nr 56 o dł 0.011 km
Nr 54 o dł 0.183 km

DROGI BITUMICZNE DO KOREKTY PRZEBIEGU PASA DROGOWEGO
Nr 47 o dł 0.584 km Nr 50 o dł 0.413 km
Nr 48 o dł 0.721 km Nr 51 o dł 1.265 km
Nr 49 o dł 0.035 km

CIEK RACŁAWKA DO RENATURYZACJI WRAZ Z KONSERWACJĄ I UZUPEŁNIENIEM ZIELENI TOWARZYSZĄCEJ

ROWY MELIORACYJNE DO WYDZIELENIA I BUDOWY

ROZWIĄZANIE PROBLEMÓW Z ODPROWADZENIEM WÓD OPADOWYCH

21 MOST NA DRODZE POWIATOWEJ W RACŁAWICACH

PROJEKTOWANE SZLAKI PIESZO - ROWEROWE

PROJEKTOWANY CHODNIK

ZMIANA KIERUNKU PROJEKTOWANIA DZIAŁEK